

**La Seine-et-Marne :  
a 45 minutos de París  
un departamento donde se vive bien**

**La Seine-et-Marne para descubrir**

♥ A través de su historia

Numerosos soberanos cruzaron o vivieron en esta región desde varios siglos ; ahora podemos descubrir un testimonio cultural impresionante. El departamento alberga 2 sitios clasificados al Patrimonio Mundial de la Humanidad por la UNESCO, el palacio de Fontainebleau y la ciudad medieval de Provins.

**El museo nacional del castillo de Fontainebleau**

Durante 8 siglos, reyes y emperadores frecuentaron el castillo. Cada uno eligió una arquitectura y una decoración interior asombrosa, realizadas por los mejores artistas. El palacio ofrece también maravillosos jardines para ver.



**Contacto Prensa : Sandrine Parriaux**  
Comité Départemental du Tourisme de Seine-et-Marne  
11 rue Royale, 77300 Fontainebleau  
Teléfono : 00 33 (0)1 60 39 60 36  
parriaux@tourisme77.fr



*Inevitable para la belleza y la diversidad de sus paisajes excepcionales, la región Seine-et-Marne representa una bocanada de aire, de naturaleza y de autenticidad cerca de París.*

**SEINE ET MARNE**

El departamento más grande y rico a las puertas de París : a unos 45 minutos de París

Acceso fácil : 2 aeropuertos, trenes y autopistas

El primer sitio europeo de turismo : Disneyland® Resort Paris

2 sitios clasificados al Patrimonio mundial de la Humanidad por la UNESCO : Fontainebleau y Provins

135 000 hectáreas de bosque cuyo un macizo conocido en el mundo : el bosque de Fontainebleau

CONSEIL GÉNÉRAL DE SEINE ET MARNE

## La ciudad medieval de Provins

Provins fue durante la Edad Media, una ciudad comercial y un centro de ferias frecuentado por los negociantes de Oriente y Occidente.



De su Edad de Oro, la ciudad conserva un patrimonio único que le permite formar parte de los sitios más prestigiosos en la historia del mundo. Compuesta de una ciudad alta « le Chatel » y una ciudad baja « le Val », la ciudad implica a los visitantes en las sendas de su pasado.

Los turistas descubrirán también, escondidos en parajes, castillos del periodo medieval a la época clásica :

## El castillo de Vaux-le-Vicomte

Elegido el castillo privado más bonito de Francia, los visitantes pueden aprovechar de una visita con 2 000 velas, cada primavera y verano.



## El castillo de Ferrières-en-Brie

Este hermoso castillo, testigo de la fortuna de la familia Rothschild, fue construido en el siglo XIX, por el arquitecto, Joseph Paxton, autor del Cristal Palace, en Londres, con una decoración de inspiración del Renacimiento Italiano.

## El Castillo de Blandy les Tours

Esta ciudadela, es uno de los últimos testimonios de la arquitectura militar del siglo XIV, conservado en la región de Ile de France.

## Brie-Comte-Robert

El castillo resguarda un centro de interpretación del patrimonio que presenta una espléndida exposición de documentos arqueológicos descubiertos durante excavaciones.

Numerosos testimonios de un pasado religioso floreciente están a descubrir en el territorio.

## La ciudad episcopal de Meaux

Ciudad de Arte y de Historia, y ciudad del queso “el Brie”, Meaux demuestra su poder que tenía en la historia, gracias a su hermosa e imponente ciudad episcopal. Su hermosa catedral, de estilo gótico (siglo XII a XV), el palacio episcopal que se anima cada verano de una “feria de noche”, con su fascinante espectáculo histórico, su linda capilla, y su jardín en forma de mitra constituye un conjunto arquitectónico excepcional.

## Las criptas merovingias de Jouarre

Albergan tesoros del arte religioso. La cripta San Paulo data del siglo VII y forma parte de los edificios mas antiguos de Europa.

En el interior, se puede descubrir una sala con 3 naves que albergan los sarcófagos de los fundadores de la abadia, adornados con bajos relieves.

## ♥ A través de sus pueblos artísticos

Después de una visita al museo Orsay en París para ver las obras maestras de los impresionistas, los turistas pueden descubrir los pueblos “sobre el motivo”.

## Moret-sur-Loing, pueblo del pintor Alfred Sisley

Esta romántica ciudad medieval con callejuelas peatonales típicas y pavimentadas del siglo XII sumerge a los visitantes en el periodo del impresionismo.



Con sus puertas fortificadas, su Iglesia Notre Dame, su torreón, sus puentes y sobre todo las orillas del río « le Loing », esta ciudad con su carácter medieval, atrajo e inspiró numerosos pintores tales como la figura emblemática de Moret : el impresionista Sisley.

## Barbizon

Este nombre evoca el idilio de los paisajes, la suavidad de vivir cerca de la naturaleza, y la belleza de un bosque excepcional (el bosque de Fontainebleau), lugar de veraneo y de caza de los soberanos de Francia.

## La Seine-et-Marne para descansar

Bellísimos paisajes naturales como **el bosque de Fontainebleau** que está clasificada “Reserva de biosfera MAB” (el Hombre y la Biosfera) por la UNESCO, desde diciembre 1998, hace de este sitio, un sitio privilegiado para los aficionados de la naturaleza.

El bosque de Fontainebleau ofrece una multitud de actividades de ocio como las caminatas a pie, en bici, a caballo.. pero también la escalada. Con sus rocas únicas, Fontainebleau es uno de los lugares más importantes en el mundo para escalar.

**La autenticidad** de esta región se encuentra también en la artesanía : vidriera, ebanista, fabricante de clavicordio, ceramistas, alfareros, tapiceros y otros... así como con los productores de tierra que proponen chocolates, quesos, golosinas de amapolas...

**El alojamiento** de carácter, los hoteles contemporáneos, los albergues o casas de huéspedes escondidos en los pequeños pueblos de piedras pintorescos acogen a la gente a menos de una hora de París.



## La Seine-et-Marne para divertirse

La Seine-et-Marne es también un departamento donde se puede descansar.



**El parque Disneyland Resort Paris** propone, para sus 15 años, nuevas atracciones y nuevas sensaciones.

A 5 minutos del parque, único en Francia, el concepto de ciudad a cielo abierto «**la Vallée Outlet Shopping Village**» es el lugar de los rótulos internacionales

prestigiosos a precio reducido todo el año con más de 75 marcas.

A unos kilómetros, **el parque de los felinos**, único en Europa, acoge más de 150 felinos, de la más pequeña especie (Gatos...) a la más grande (leones,

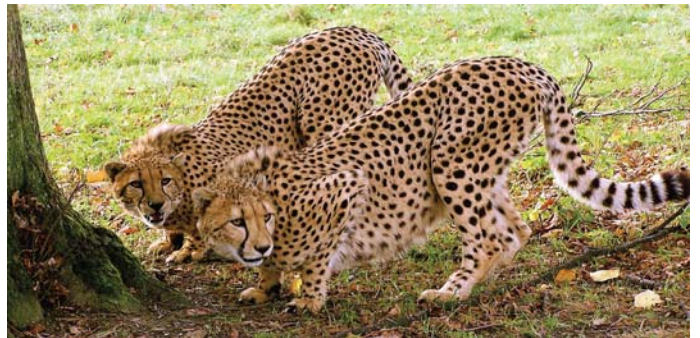

tigres) : más de 25 especies están a descubrir a través de cuatro diferentes circuitos, que corresponden a los cuatro continentes.

**Aficionados de teatro, música o espectáculos diversos** podrán satisfacer su pasión :

- la fiesta medieval o las águilas de Provins para sumergirse en el tiempo de los caballeros
- el festival internacional de jazz Django Reinhardt para aprovechar del ritmo jazz gitano
- la fiesta del 17 de agosto al castillo de Vaux le Vicomte, para vivir el ambiente del Corte del rey Luis XIV

**Informaciones turísticas, reservas de alojamientos, estancias... sobre Internet : [www.tourisme77.fr](http://www.tourisme77.fr)**  
Comité Départemental du Tourisme de Seine-et-Marne  
**Teléfono : 00 33 (0)1 60 39 60 39 - [www.tourisme77.fr](http://www.tourisme77.fr)**

**Contacto Prensa : Sandrine Parriaux**  
Comité Départemental du Tourisme de Seine-et-Marne  
11 rue Royale, 77300 Fontainebleau  
**Teléfono : 00 33 (0)1 60 39 60 36 - [parriaux@tourisme77.fr](mailto:parriaux@tourisme77.fr)**